Rekultivace území na pozemku parc.č. 660, 659/12, 982/1, 659/6 k.ú. Pchery

SO2 Vegetační úpravy

listopad 2021

Ing. Zuzana Špaková

IDENTIFIKAČNÍ ÚDAJE

zadavatel:	Obec Pchery Humny 333, 273 08 Pchery IČ: 00234788
zpracovatel:	Ing. Zuzana Špaková U Mlýna 502/2, Vyškov +420 776 149 989 zuzana@stromyvpoli.cz IČ: 07914504

fotodokumentace stávající situace

hranice řešeného území

původní stav

vývoj území v čase

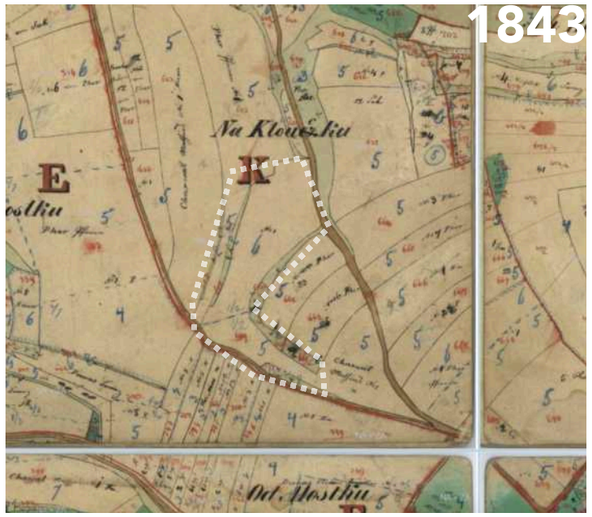

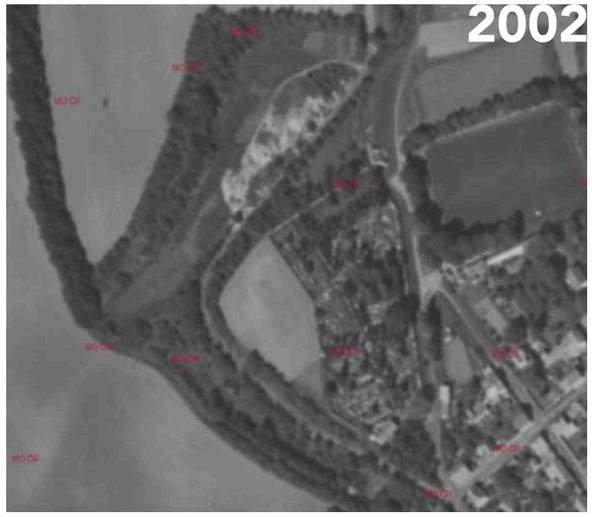

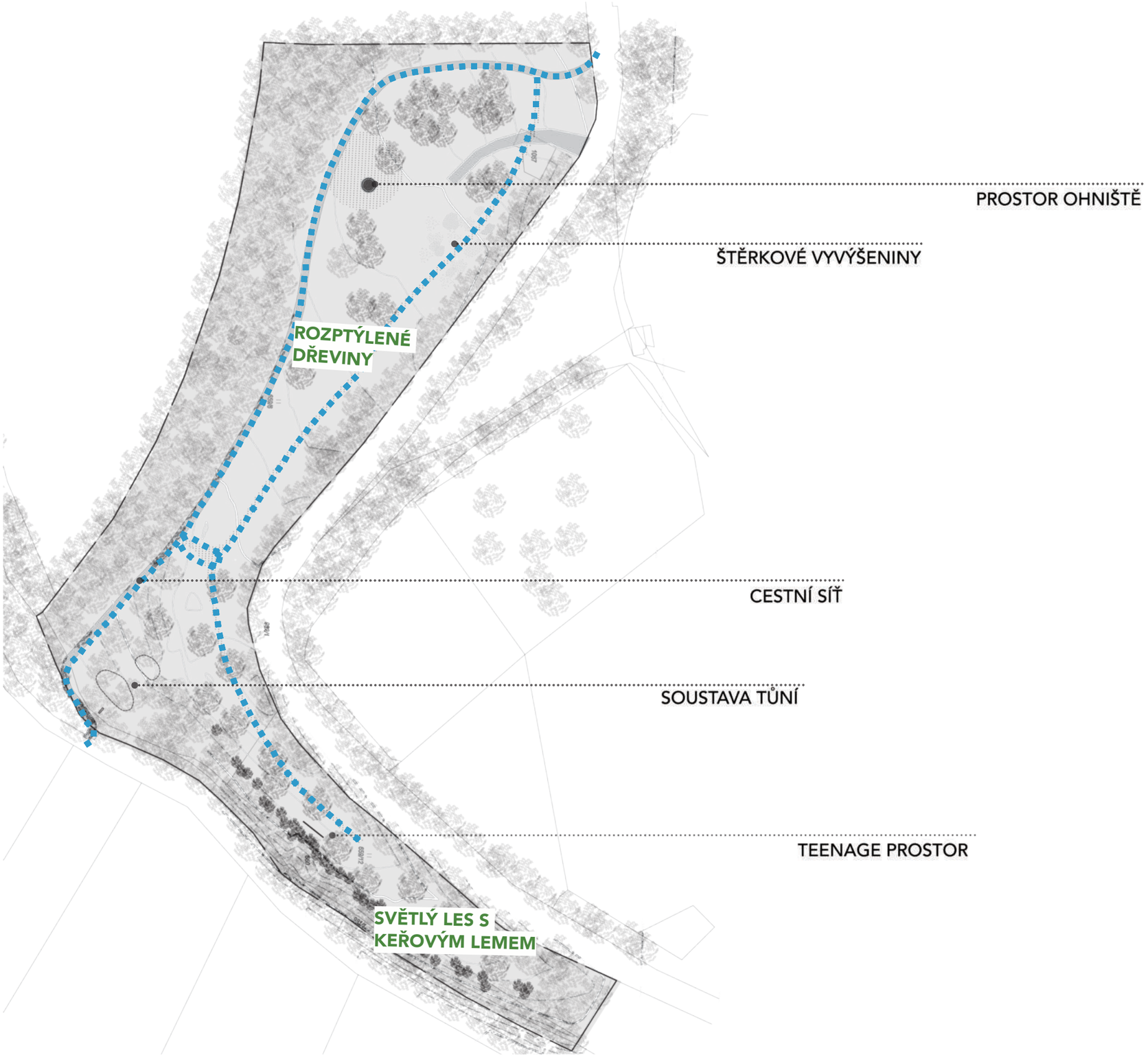

koncept

Ze skládky se stane přírodní lokalita s rozptýlenými dřevinami a kvetoucí loukou.

Území bude plnit funkci malého parku s přírodě blízkými prvky. Pro občanské aktivity se zde vybuduje prostor **ohniště** s pobytovým trávníkem, poslouží například pro školy a akce obce jako je pálení čarodějnic.

Průchod územím je zabezpečen z jihu na sever zpevněným chodníkem. Další vycházkové komunikace budou ze **štěrkového trávníku**.

Materiály nalezené na místě se využijí k dalšímu účelu. Například drcené střešní tašky se využijí jako pochozí materiál v prostoru ohniště. Stejně tak případné pokácené kmeny budou použity jako lavičky a sedací prvky.

Vegetační úpravy se skládají ze založení **louky** na celém prostoru, kde se navážela zemina a výsadbou solitérních dřevin a keřů.

Podpora **biologické rozmanitosti** bude dosažena různými podmínkami stanoviště. Například pomocí štěrkovitých až kamenitých terénních modelací se bude dařit suchomilným květinám a v poldrech naopak vlhkomilným druhům.

Vysazené dřeviny budou především z domácích druhů, stejně tak i keře, které budou cennou potravou pro ptactvo v zimě.

situace

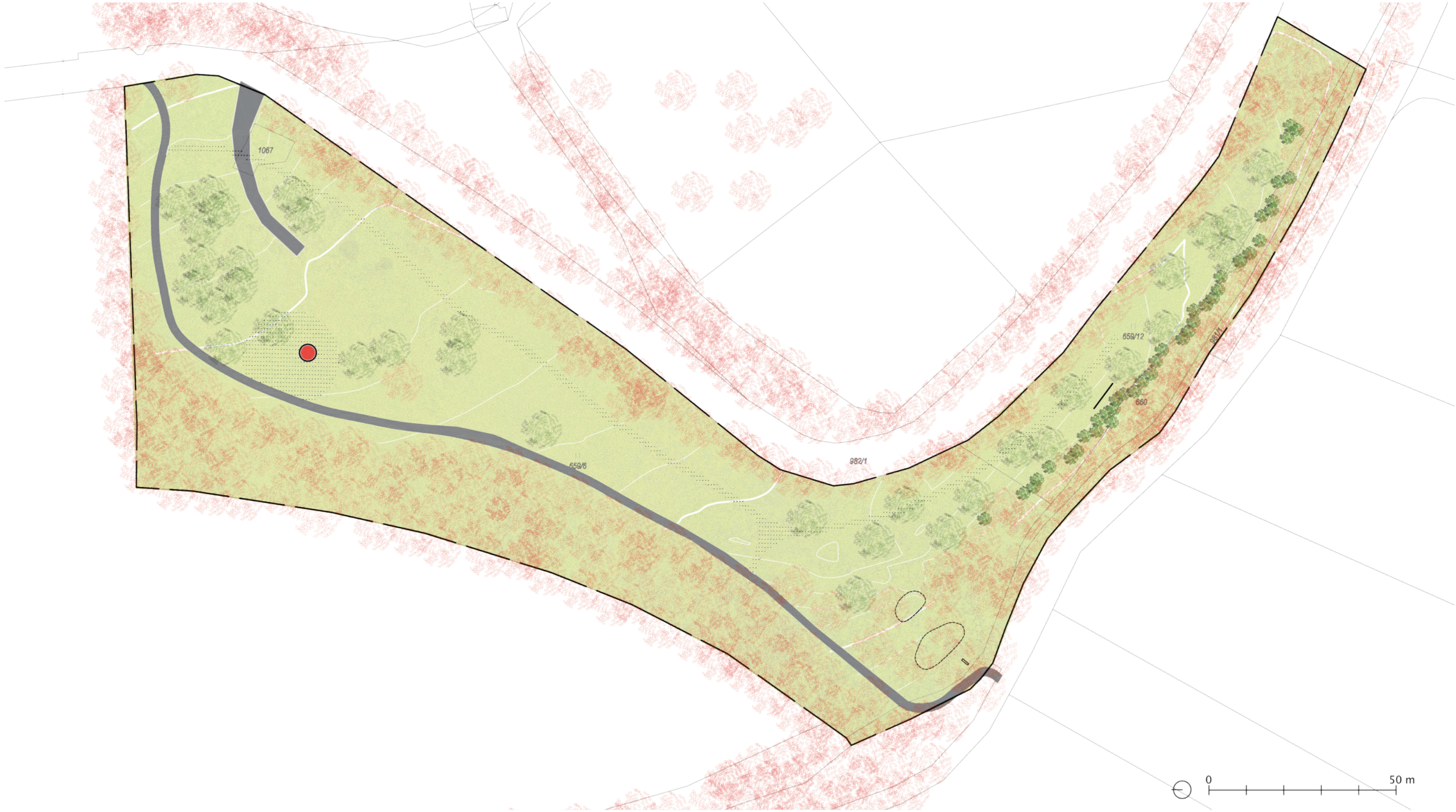

stávající strom
navrhovaný strom
navrhovaný keř
konstrukce na houpačky
ohniště
štěrkový trávník
květnatá louka
vrstevnice (původní terén)
soustava tůní
štěrková vývýšenina
zpevněná cesta
hranice řešeného území
hranice parcel KN

prostor ohniště

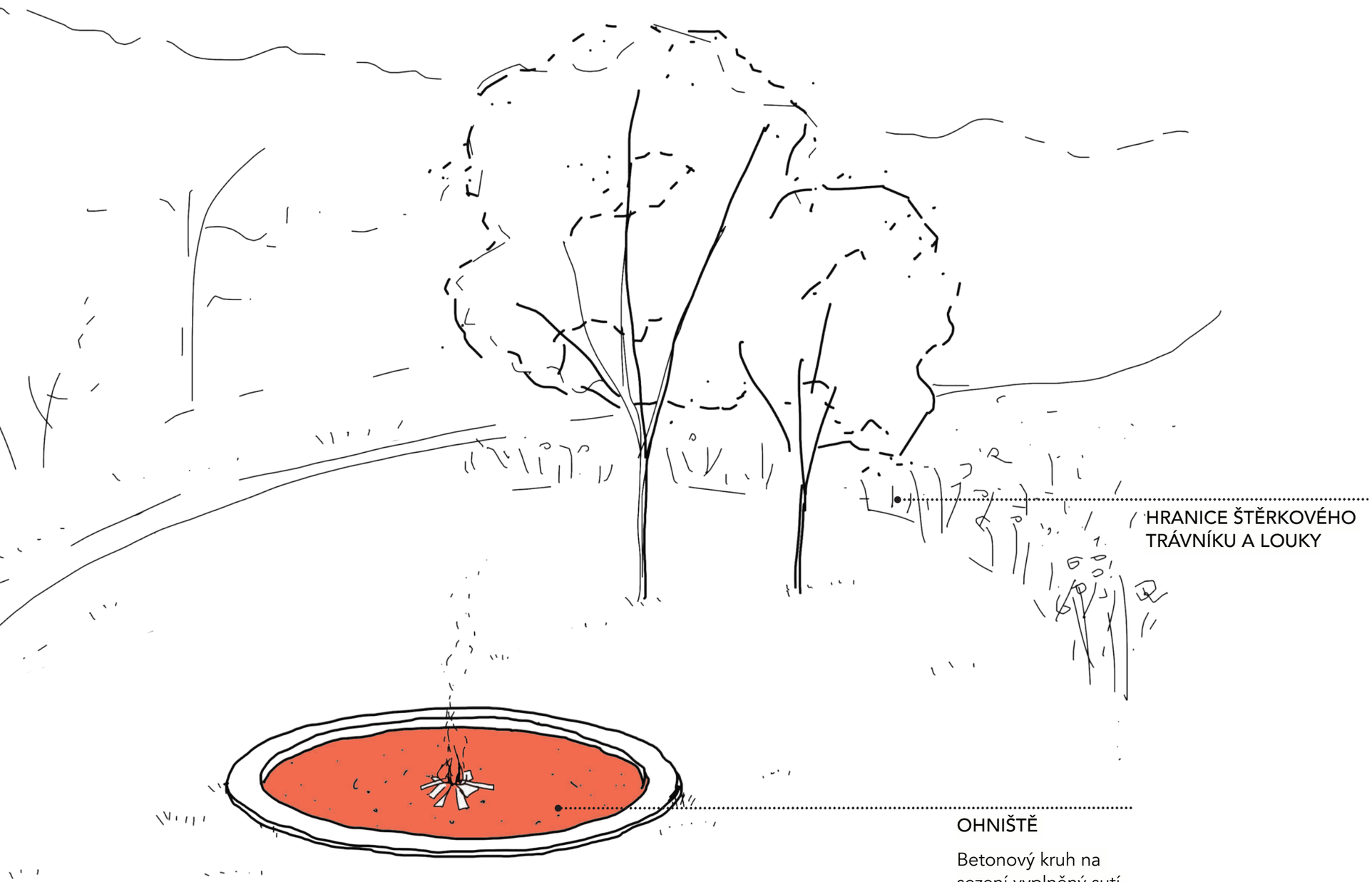

OHNIŠTĚ

Betonový kruh na sezení vyplněný sutí z rozlámaných střešních tašek.

LAVIČKY

Jednoduché bílé betonové kvádry. Alternativně lze použít materiál z místního dřeva.

teenage prostor

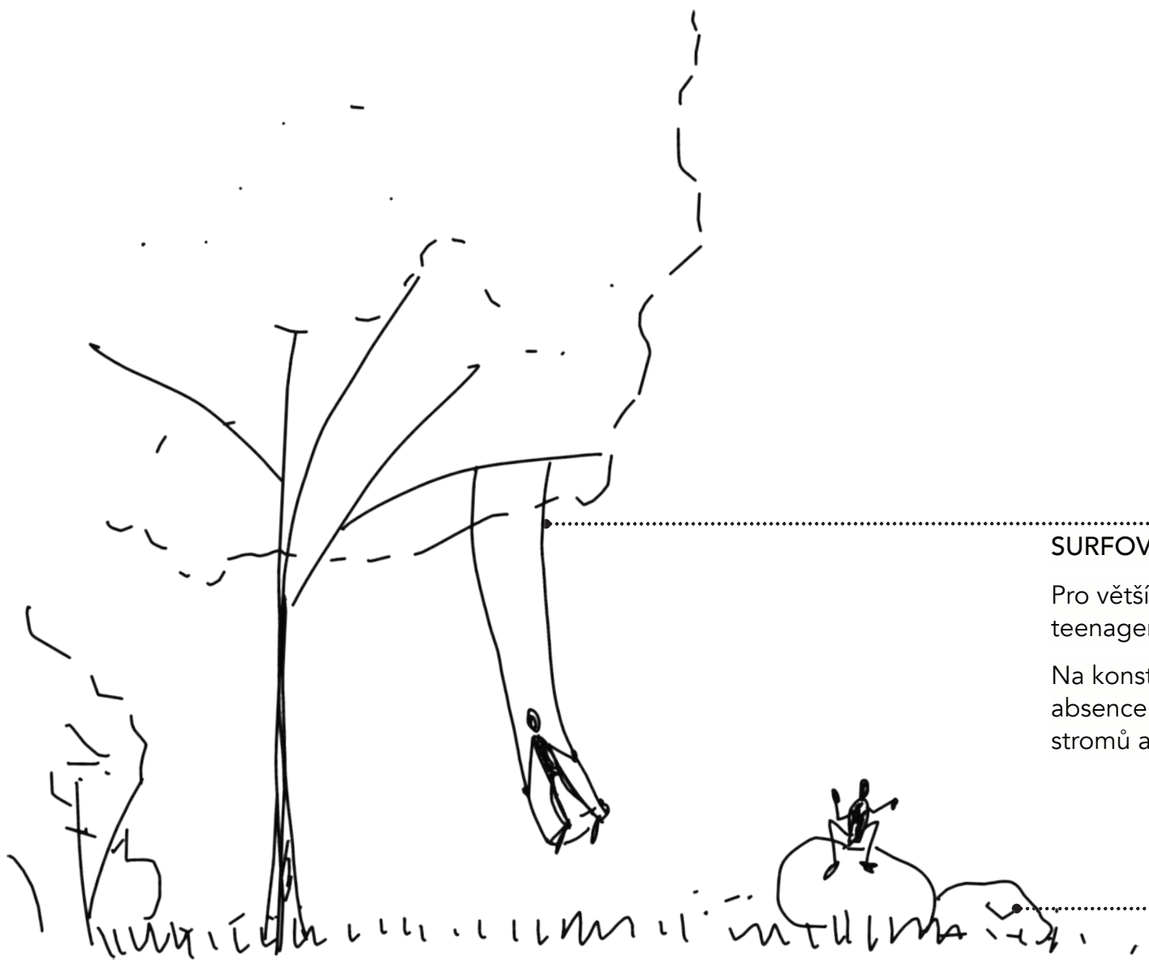

SURFOVACÍ HOUPAČKA

Pro větší děti a teenagery.

Na konstrukci z důvodů absence vhodných stromů a bezpečnosti.

BALVANY PRO POHODIČKU

Balvany a velké kusy kamenů nalezené v řešeném území.

Vyvýšeniny

Mělké vyvýšeniny a prohlubně, které jsou vytvořeny ze zbytků štěrku a jiných minerálních materiálů na místě překladiště. Vytváří vlhčí a sušší stanoviště a pro tůzné druhy živočichů a rostlin.

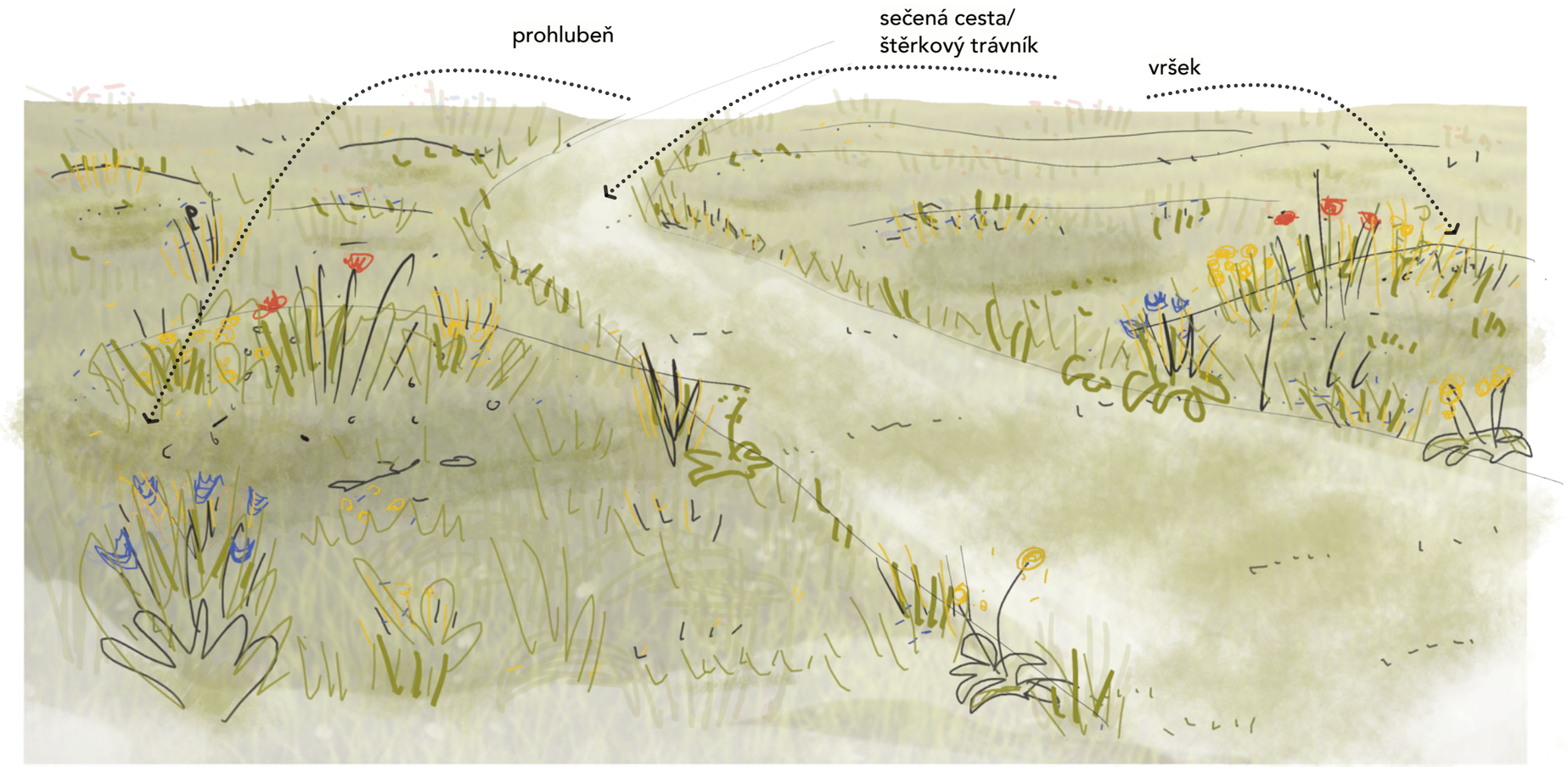

Bříza bělokorá

Dub zimní

Jírovec maďal

Javor babyka

Jeřáb muk

Bez černý

Borovice lesní

Topol osika

Kalina obecná

Líska obecná

Ptačí zob obecný

Hloh